



EVALUACIÓN DE INDICADORES EN TIEMPO REAL

SOBRE EL PROGRAMA

Nombre

2E207C1 “Cobertura en Educación Normal y Posgrado, Fondo de Aportaciones para la Educación Básica y Normal (FONE)”.



Definición



Este programa destina recursos para la operación de los Centros de educación normales y de posgrado operados por SEECH.

Coordinador

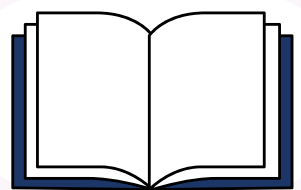

Servicios Educativos del Estado de Chihuahua (SEECH)

Presupuesto

Para el año 2024 se tuvo:

\$291,717,109.40

Población



Alumnos y alumnas que cursan educación normal y de posgrado en escuelas operadas por SEECH.

Bienes y servicios

- Servicio educativo (Licenciatura y Posgrado) en Escuelas Normales operadas por SEECH.
- Apoyos económicos para sus estudiantes.



SOBRE LA EVALUACIÓN

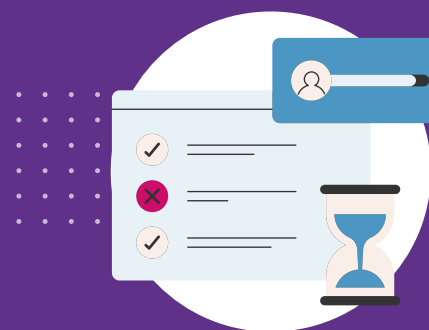

Objetivo

Evaluar el diseño de programas presupuestarios actuales para identificar la lógica de las intervenciones e instrumentos ante problemas públicos, con el fin de prever el logro de metas y mejorar su desempeño.

Técnicas y modelos utilizados



Para la evaluación se realizó revisión documental, entrevistas y un taller con las personas de SEECH.

Recomendaciones

- Mejorar objetivos e indicadores del programa.
- Fortalecer competencias del personal para el diseño de indicadores.
- Cuando la información del programa sea actualizada, cuidar que se homologuen todos sus documentos.

